LA TOULOUSAINE
FOURNISSEUR DE SÛRETÉ

SOLUTION DE **SÉCURITÉ ET D' ESTHÉTISME**
SÉCURITÉ TRANSPARENTE CERTIFIÉE

RIDEAU MURAX GRANVISION

« Rideau certifié A2P R3 »

Le MURAX GRANVISION est le rideau le plus sécurisé du marché. La certification R3 en atteste. Avec des maillons plus grands et un design soigné, ce rideau donne un effet mur de verre qui sublime les vitrines.

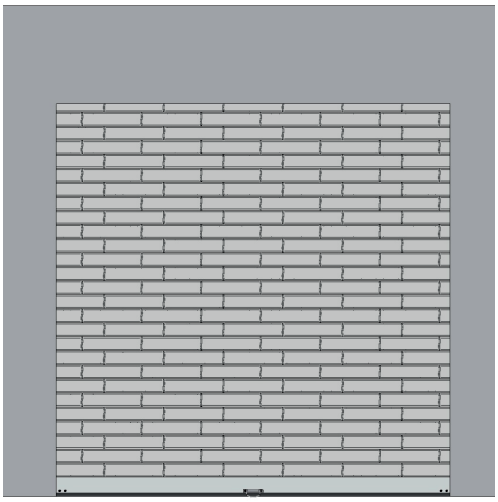

SÉCURITÉ
Résistance à l'effraction

- **Certifié A2P R3**
- Manoeuvre de dépannage
- Sécurité anti-chute
- **Serrure de sécurité à pompe VAK** avec tringles de serrure renforcées : dissuasif
- Sécurité renforcée avec lame finale et coulisses en aluminium

CONFORT & ESTHÉTISME

- Surface vitrée plus grande
- Visibilité totale avec effet mur de verre
- Rideau lumineux avec ses maillons transparents
- **Serrure de sécurité à pompe VAK** : confort d'utilisation
- **Fonctionnement** silencieux
- **Consoles mobiles :** Suppression du ventre du tablier

SIMPLICITÉ ET EFFICACITÉ

- **Vitrine sécurisée** avec une solution 2 en 1
- **Tranquilité** en cas d'absence
- Meilleure intégration dans le concept magasin

ÉCONOMIE

- **Baisse** des polices d'assurance
- Evite l'achat d**e vitrage Securit : produit coûteux**
- **Dissuasif** (diminution du nombre de tentatives d'effractions)

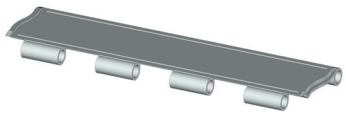

A2P R3

CARACTÉRISTIQUES

- **Possibilité de certification A2P sur option**
  - R3 : résistance aux tentatives manuelles d'effraction
- **Tablier assemblé**
  - Constitué de maillons transparents en polymère composite personnalisé (PCP) et de crochets en aluminium anodisé, ton naturel
  - Traité anti-UV dans la masse
  - Les maillons (424 mm * 100 mm) sont montés en quinconce et assemblés entre eux par 9 points d'ancrage avec des tubes en aluminium anodisés (Ø 16 mm)
- **Lame finale**
  - Lame finale renforcée en aluminium brut avec un pas de 140 mm équipée d'un joint d'étanchéité noir
  - En option : thermolaquage RAL au choix
- **Verrouillage**
  - En dessous de 6 m : une serrure à canon européen à deux points d'ancrage
  - Au dessus de 6 m : deux serrures à canon européen avec deux points d'ancrage
  - Option : serrure à pompe VAK
  - Option : micro-contact de sécurité pour empêcher toutes manoeuvres du rideau lorsque la serrure est fermée
- **Coulisses**
  - Coulisses renforcées en aluminium brut de 70 * 60 mm ou 110 * 60 mm
  - En option : thermolaquage RAL au choix
  - Pose en applique : coulisses percées de face
  - Pose en tableau : coulisses percées en fond
  - Coulisses équipées de joints noirs
- **Disposition**
  - Pose en applique ou en tableau
  - En enroulement intérieur uniquement
- **Plaques d'enroulement**
  - En acier galvanisé 275g/m²
  - Épaisseur : 30/10ème
- **Type de manoeuvre**
  - Manuelle
  - Motorisée : moteur central / tubulaire / extérieur
- **Fonctionnement**
  - Pression maintenue / Mixte / Impulsion / Automatique
- **Caisson**
  - En option
  - En option : thermolaquage RAL au choix
- **Classe au vent**
  - Jusqu'à classe 4 suivant dimensions et options
- **Consoles Mobiles**
  - Suppression du ventre du tablier
  - Allonge la durée de vie du rideau

CIFGV-C0422 - Document non contractuel - Avril 2022

Norme A2P

Le rideau Murax GranVision a obtenu la **certification A2P**

- R3 : résistance aux tentatives manuelles d'effraction

A2P R3

Ne pas diffuser

Serrure de sécurité

- Serrure équipée d'une **pompe VAK**
- **Souplesse** de fonctionnement
- **Verrouillage** en un tour de clé
- Mécanique de **précision**